

Area didattica

Docenti

ITCG/IPSIA/ITIS

A tempo indeterminato/determinato

n. 123

Coordinatori di classe

n. 34

Coordinatori di Dipartimento

n.11

Commissioni

n.15

Referenti Commissioni

Comitato di Valutazione

3 docenti

Revisione Regolamenti di Istituto

6 docenti

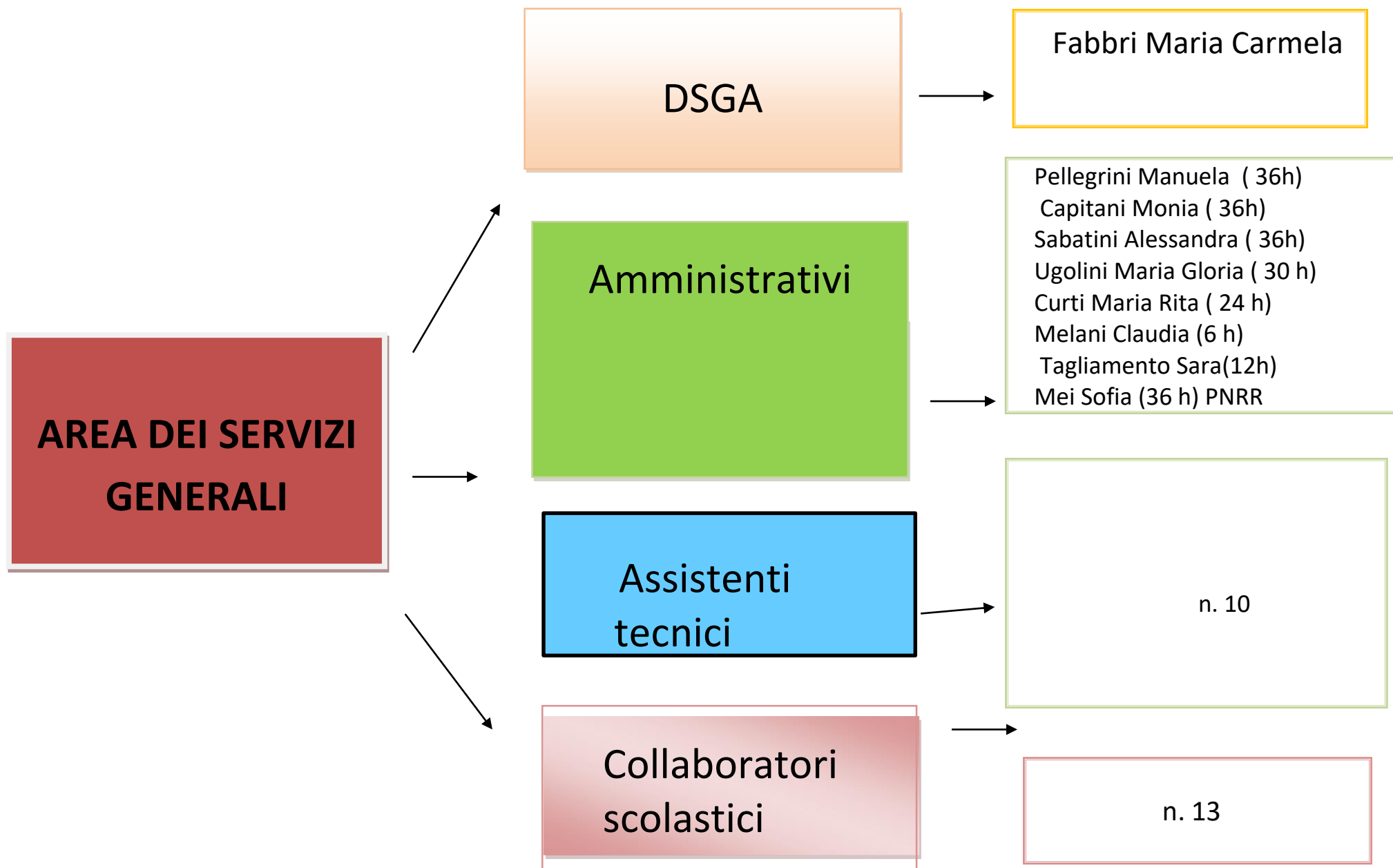

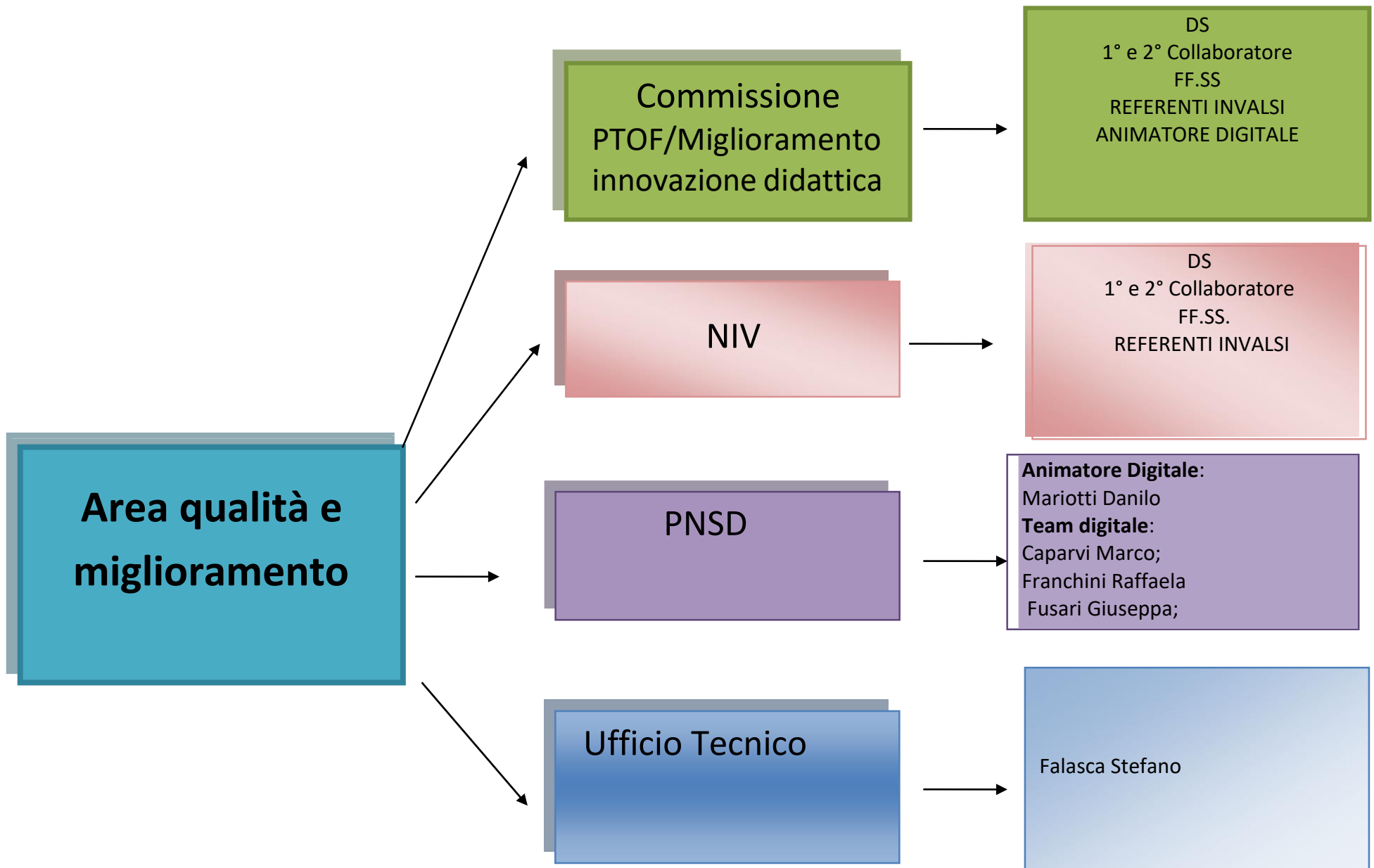

N.B.
I nominativi dei preposti e
dei responsabili dei
laboratori sono agli atti
della scuola

Area della sicurezza

RSPP
RESPONSABILE DEL SERVIZIO DI
PREVENZIONE E PROTEZIONE
Ing. Piccioni Carlo Fabio

RLS
RAPPRESENTATE DEI LAVORI
PER LA SICUREZZA
Ing. Panichelli Maurizio

SERVIZIO PREVENZIONE E
PROTEZIONE

LABARDI STEFANIA GUERRIERI MONICA
CAPARVI MARCO DOMINICI MARILENA
FALASCA STEFANO SCARABOTTINI MAURO

8 ADDETTI PRIMO SOCCORSO
7 ADDETTI ANTINCENDIO
7 RESPONSABILI FUMO

RESPONSABILI
DEI LABORATORI

n. 18

MEDICO COMPETENTE
GINA PASCUCCI

FUNZIONIGRAMMA ISTITUTO COMPRENSIVO DELLO a.s. 2023-2024

Dirigente Scolastico: Scagliola Rita

Compiti e Funzioni : art 25 D.lgs 165/2001

TIPO DI INCARICO	NOMINATIVI	FUNZIONI
PRIMO COLLABORATORE	Labardi Stefania	<p>Sostituisce il DS in caso di assenza, con delega alla firma degli atti ordinari. Partecipa alle riunioni di staff</p> <p>È referente, presso il DS, per le problematiche generali riguardanti l'Istituto</p> <p>È consulente del DS sugli aspetti organizzativi e gestionali riguardanti l'Istituto</p>
SECONDO COLLABORATORE	Caparvi Marco	<p>Cura le Comunicazioni del DS ai Docenti</p> <p>Accoglie i docenti neoassunti ed i supplenti temporanei dell'Istituto</p> <p>Cura le sostituzioni dei docenti assenti, i permessi brevi</p> <p>Coordina le proposte orario delle lezioni dell'Istituto</p>
RESPONSABILI DI PLESSO	<p>ITGC Dominici Marilena Scarabottini Mauro</p> <p>ITIS/IPSIA Guerrieri Monica Partenzi Daniele (Coadiutore)</p>	<p>Partecipa alle riunioni di staff</p> <p>È referente, presso il DS, per le problematiche generali riguardanti il plesso</p> <p>È consulente del DS sugli aspetti organizzativi e gestionali riguardanti il plesso</p> <p>Cura le Comunicazioni del DS ai Docenti</p> <p>Accoglie i docenti neoassunti ed i supplenti temporanei per spiegare l'organizzazione del plesso</p>

D.S.G.A. e UFFICIO DI SEGRETERIA

DSGA	Fabbri Maria Carmela	<p>Gestisce l'area finanziaria e contabile.</p> <p>Svolge attività negoziale per esperti e acquisto materiali.</p> <p>Si occupa della relazione con i revisori dei conti.</p> <p>Liquida i pagamenti a carico del fondo d'Istituto.</p> <p>Ha la gestione del fondo per le minute spese</p> <p>Collabora alla preparazione degli atti economici per il Consiglio d'Istituto.</p>
	Curti Maria Rita; Ugolini Maria Gloria; Melani Claudia Tagliavento Sara	Area alunni
	Pellegrini Manuela; Sabatini Alessandra	Area personale
	Capitani Monia	Protocollo; gestione assemblee e scioperi
	Mei Sofia	PNRR

ULTERIORI FIGURE DI SISTEMA

FUNZIONI STRUMENTALI

PTOF E AUTOVALUTAZIONE	<p>Coordinamento dell'attività relativa alla predisposizione, controllo e modifiche ed integrazione del PDM; RAV e PTOF, anche ai fini della rendicontazione sociale;</p> <p>Coordinamento della progettazione curricolare;</p> <p>Coordinamento di un eventuale centro di competenza o gruppo NIV;</p> <p>Collaborazione con referenti, commissioni, consigli di classe e gruppi di progetto relativamente alle attività connesse allo sviluppo e all'integrazione del curricolo;</p> <p>Coordinamento delle attività extracurricolari.</p>
EELL/STAGE/PCTO	<p>Coordinamento delle le reti scolastiche;</p> <p>Coordinazione della gestione e del tutoraggio dei progetti PCTO;</p> <p>Cura dei rapporti con i portatori d'interesse presenti sul territorio;</p> <p>Coordinamento dei processi di monitoraggio, misurazione e controllo dei progetti attivati.</p>
MOBILITÀ /PROGETTI PTOF	<p>Coordinamento delle attività culturali e cura dei rapporti con enti, istituzioni e associazioni nazionali e internazionali al fine di implementare le esperienze di internazionalizzazione del curricolo con particolare riferimento alle attività di mobilità internazionale studentesca (individuale e/o delle classi) sia in entrata che in uscita;</p> <p>Coordinamento progetti ERASMUS Plus;</p> <p>Coordinamento dell'area formativa e della progettazione innovativa didattica, curricolare ed extracurricolare ed organizzazione, strutturazione, pianificazione, supervisione dei progetti MIUR PON FSE FESR;</p> <p>Ricerca, sviluppo e informazione su attività progettuali e pratiche innovative;</p> <p>Predisposizione e coordinamento progetti con finanziamenti esterni (regionali, oppure PON, FSE, FESR etc).</p>
ORIENTAMENTO	<p>Avvio di un percorso di orientamento strutturato a partire dalle classi prime;</p> <p>Gestione dei bisogni formativi degli studenti in relazione all'orientamento scolastico;</p> <p>Organizzazione di percorsi di conoscenza delle scuole del territorio e di raccordo con le stesse</p> <p>Supporto agli studenti nella preparazione di esperienze educative successive;</p> <p>Conduzione di indagini di follow-up con gli alunni per stabilire se sono stati soddisfatti i loro bisogni di orientamento;</p> <p>Collaborazione per il miglioramento dell'offerta formativa, anche in un'ottica orientativa;</p> <p>Coordinamento delle sessioni a supporto dell'auto orientamento e sessioni informative.</p>
INCLUSIONE	<p>Coordinamento, progettazione e organizzazione delle attività d'integrazione per alunni certificati, DSA e BES;</p> <p>Coordinamento del lavoro dei docenti di sostegno e degli eventuali esperti esterni;</p> <p>Rapporti con gli operatori Azienda ASL e con le famiglie per definire date e modalità di organizzazione degli incontri previsti e necessari, presidenza degli stessi nei casi di impedimento del D.S.;</p> <p>Organizzazione, coordinamento e verbalizzazione delle riunioni GLI e GLHI;</p> <p>Aggiornamento del PAI (Piano Annuale per l'inclusività);</p> <p>Gestione della documentazione relativa agli alunni BES (certificazioni sanitarie, P.D.I., ecc.);</p> <p>Organizzazione e coordinamento progetti per alunni DSA, BES e di nazionalità straniera.</p>

GRUPPO DI LAVORO PER L'INCLUSIONE (GLI)

- Dirigente scolastico
- Funzione Strumentali: 2
- Docenti di classe
- Docenti di sostegno: tutti
- Assessori Servizi sociali
- Neuropsichiatria infantile

COMMISSIONI	Le commissioni, coordinate dalle funzioni strumentali, esplicitano in chiave progettuale ed operativa le linee programmatiche del Collegio dei Docenti dell'istituto. Esse si riuniscono per auto-convocazione o su convocazione del Dirigente Scolastico e di ogni seduta viene redatto il verbale delle operazioni. Le Commissioni vengono costituite sulla base della disponibilità individuale e vengono deliberate nel "Collegio unitario", in ogni caso esse hanno un alto valore associativo, favoriscono la conoscenza di tutte le componenti dell'Istituto e facilitano le relazioni e la collaborazione tra docenti.
ORARIO	ELETTORALE
PTOF/MIGLIORAMENTO INNOVAZIONE DIDATTICA	ECDL/ CISCO
NIV	REGOLAMENTO D'ISTITUTO
GRUPPO SPORTIVO	IDEAZIONE, STYLIST, DESIGNER E MODA
PNSD	ACCOGLIENZA
ORIENTAMENTO	MOBILITÀ E PON
VALUTAZIONE ISTANZE FF.SS.	VALUTAZIONE DOCENTI ANNO DI PROVA
GITE	

REFERENTI	Compito del referente è quello di coordinare le iniziative, raccogliere e diffondere le buone pratiche educative, organizzative e le azioni di monitoraggio. Il docente referente svolge un importante compito di supporto al dirigente scolastico, collaborando anche alla stesura/revisione di documenti strategici, quali PTOF, PdM e RAV. Il referente diventa un punto di riferimento per docenti, studenti e famiglie, proponendo e coordinando le azioni più significative che si intendono mettere in atto.
IDEAZIONE, STYLIST, DESIGNER E MODA	Giardini G.
BULLISMO E CYBERBULLISMO	Casciola P.e Dominici M.
INDIRIZZO SPORTIVO ITCG	Chiacchierini L.
BIBLIOMEDIATECA	Mita A.
BIBLIOTECA	Santini P.
ACCOGLIENZA	Guerrieri M.
ORARIO	Caparvi M.

INVALSI	Barbanera V. Pecci C.
EDUCAZIONE CIVICA	Casciola P. Dominici M
PROGETTO FONDAZIONE SOLIDALE ONLUS	Trollini L.
PNRR/COMITATO DISPERSIONE SCOLASTICA	Caparvi M; Dominici M; Guerrieri M; Galli I. ; Labardi S.; Pagliarini A; Santini P
ORIENTATORE TUTOR	Trollini L. Barbanera V.; Franchini R; Galli I; Labardi S; Mandoloni M ; Mita A; Pagliarini A; Partenzi D; Tinelli L.

Piano nazionale scuola digitale PNSD – DIGITALIZZAZIONE

Animatore Digitale	MARIOTTI DANILO	<p>Cura la formazione interna: stimola la formazione interna alla scuola negli ambiti del PNSD</p> <p>Coinvolge la comunità scolastica: favorisce la partecipazione e stimola il protagonismo degli studenti nell'organizzazione di workshop e altre attività, anche strutturate, sui temi del PNSD.</p> <p>Crea soluzioni innovative: individua soluzioni metodologiche e tecnologiche sostenibili da diffondere all'interno degli ambienti della scuola</p> <p>Collaborare con lo staff della scuola</p> <p>Collabora con il DSGA</p> <p>Coordina il Team Digitale</p>
Team dell'innovazione tecnologica	FUSARI G. CAPARVI M. FRANCHINI R.	Ha la funzione di supportare e accompagnare l'innovazione didattica nelle istituzioni scolastiche e l'attività dell'Animatore digitale

COORDINATORI DI DIPARTIMENTO		
✓ Materie letterarie	Mita Alessandra	<p>Collabora con i docenti e la dirigenza e costituisce il punto di riferimento per i componenti del dipartimento.</p> <p>In particolar modo:</p> <ul style="list-style-type: none"> – valorizza la progettualità dei docenti – media eventuali conflitti – porta avanti istanze innovative – si fa garante degli impegni presi dal dipartimento stesso, ed è riferimento di garanzia della qualità del lavoro e dell'andamento delle attività presso il dirigente - prende parte alle riunioni dei coordinatori dei dipartimenti per garantire una sintonia negli orientamenti metodologici e didattici all'interno dell'istituto – presiede le sedute del dipartimento in assenza o su delega del dirigente
✓ Matematica	Gonzi Maria Giovanna	
✓ Sostegno	Pagliarini Ambra	
✓ Discipline economico aziendali	Scarabottini Mauro	
✓ Discipline giuridico-economiche+ geografia economica e turistica	Conti Angelo	
✓ Scienze naturali, chimica e fisica	Fraolini Ilaria	
✓ Scienze motorie	Chiacchierini Leonardo	
✓ Informatica	Mingo Laura	
✓ Lingue straniera	Virilli Marcella	
✓ Discipline tecniche Ipsia	Tinelli Lorenzo	
✓ Discipline tecniche Itis	Laganà Alessandra	
COORDINATORI DI CLASSI	N 34 docenti	<ul style="list-style-type: none"> • si occupa della stesura del piano didattico della classe • tiene regolarmente informato il DS e i colleghi sul profitto e sul comportamento e li informa sui fatti più

		<p>significativi della classe facendo presente eventuali problemi emersi</p> <ul style="list-style-type: none"> • è il punto di riferimento circa tutti i problemi specifici del consiglio di classe • tiene, in collaborazione con gli altri docenti della classe, il contatto con la rappresentanza dei genitori e mantiene, in particolare, la corrispondenza con i genitori di alunni in difficoltà • controlla regolarmente le assenze degli studenti ponendo particolare attenzione ai casi di irregolare frequenza ed inadeguato rendimento • raccoglie la documentazione relativa alla classe e la carica sul registro elettronico • presiede le sedute del CdC, in assenza del DS • coordina la predisposizione del materiale necessario per le operazioni di scrutinio finale e per alunni con BES • raccoglie permessi per le uscite didattiche, per altre attività programmate
--	--	---

COMITATO DI VALUTAZIONE

Presidente	Prof.ssa Rita Scagliola
Docenti:	Caparvi Marco; Guerrieri Monica (eletti dal Collegio dei docenti) Tinelli Lorenzo (eletto dal Consiglio di Istituto)
Genitori:	Nessuno
Membro esterno:	Nominato da USR

CONSIGLIO D'ISTITUTO 2023/24 (Elezioni suppletive Docenti-Genitori)

Dirigente scolastico	Rita Scagliola
Presidente	Testai Carmelina
Genitori	Testai Carmelina; Bonacci Francesca; Galli Annalisa; Santini Catia
Docenti	Camirri Gloria, Chiacchierini Leonardo; Conti Angelo; Falasca Stefano; Guerrieri Monica; Tinelli Lorenzo; Partenzi Daniele; Paolucci Angelo; Tinelli Lorenzo;
Studenti	Albanese Paride; Aliaj Alessia; Fuga Paglialunga Mattia; Gjoka Alessio
ATA	Ciamarra Stefano; Caporicci Letizia

FIGURE DI SISTEMA – in materia di Sicurezza sui luoghi di lavoro

RSPP	PICCIONI CARLO FABIO	
RESPONSABILE DELLA SICUREZZA	FALASCA STEFANO	
RLS	PANICHELLI MAURIZIO	
MEDICO COMPETENTE	PASCUCCI GINA	
RESPONSABILI DEI LABORATORI	n.16	
REFERENTI DELLA VIGILANZA SUL RISPETTO DEL DIVIETO DI FUMO	Caparvi M; Dominici M; Falasca S ; Guerrieri M; Labardi S; Partenzi D. Scarabottini M.	
PLESSI SCOLASTICI	ADDETTI PRIMO SOCCORSO	ADDETTI ANTINCENDIO
ITCG SPAGNA	Bartocci M; Caporicci L; Curti M.R; Mariotti D.	Bartocci M; Caporicci L; Conti A; Mita A.
ITIS /IPSIA	Angeli C; Ciamarra S; Mariotti D; Tinelli L.	Angeli C; Ciamarra S; Falasca S.
GESTIONE EMERGENZE ITCG SPAGNA	Caparvi M; Dominici M; Mita; Scarabottini M.	
GESTIONE EMERGENZE ITIS/IPSIA	Guerrieri M; Falasca S; Labardi S; Partenzi D.	

IN TUTTI I PLESSI – INCARICATI ALL’ASSISTENZA AI DISABILI DURANTE LE OPERAZIONI DI EVACUAZIONE:

Docenti di sostegno, Docenti di classe e collaboratori scolastici addetti ai piani.

RSU
RAPPRESENTANZA SINDACALE UNITARIA

Caparvi Marco Ciamarra Stefano Panichelli Maurizio
--