



ISTITUTO COMPRENSIVO

"Don Lorenzo Milani"

Via Pola, 11 – 58015 Orbetello (GR)

tel. e fax n° **0564/863500** – C.F. **82001140530** – Cod. Meccanografico: **GRIC82400T**

e-mail: gric82400t@istruzione.it – PEC: gric82400t@pec.istruzione.it

Sommario

ORGANIGRAMMA	2
FUNZIONIGRAMMA	3
RESPONSABILE ANTINCENDIO	3
RESPONSABILE PRIMO SOCCORSO	3
GRUPPO DI MIGLIORAMENTO	4
Nucleo interno di valutazione – N.I.V.	4
Comitato di valutazione	4
CONSIGLIO DI ISTITUTO	4
Giunta esecutivo	4
RAPPRESENTANZA SINDACALE UNITARIA – R.S.U.	5
PERSONALE AMMINISTRATIVO, TECNICO E AUSILIARIO	5
Assistenti amministrativi:	5
Gestione biblioteca scuola secondaria di I grado:	5
Gestione biblioteca scuola primaria.....	5
Collaboratori scolastici.....	5
COMMISSIONE MENSA	5
COLLEGIO DOCENTI	6
Figure strumentali e collaboratori di area	6
Responsabili di plesso	6
Consiglio intersezione Scuola dell'infanzia	7
Coordinatori di classe Scuola primaria	7
Coordinatori e segretari Scuola Secondaria.....	7
Commissioni di lavoro e di progetto	8
ORARIO DI FUNZIONAMENTO DEI PLESSI	9
Scuola dell'infanzia di Neghelli.....	9
Scuola dell'infanzia di Orbetello Scalo	9
Scuola primaria di Neghelli	9
Scuola primaria di Orbetello Scalo	9
Scuola Secondaria di I grado	9
Indirizzo musicale:	9





ISTITUTO COMPRENSIVO

"Don Lorenzo Milani"

Via Pola, 11 – 58015 Orbetello (GR)

tel. e fax n° **0564/863500** – C.F. **82001140530** – Cod. Meccanografico: **GRIC82400T**

e-mail: gric82400t@istruzione.it – PEC: gric82400t@pec.istruzione.it

ORGANIGRAMMA

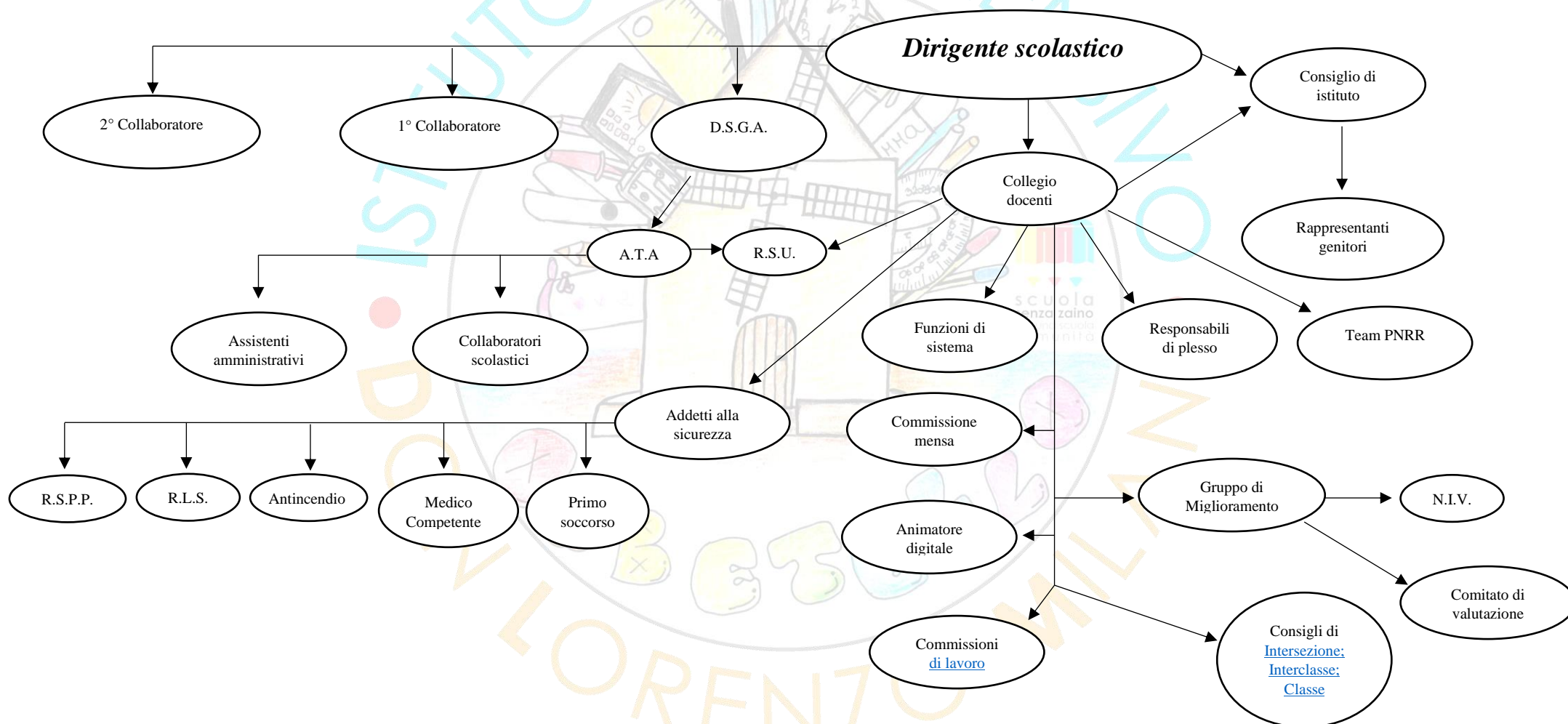

I.C. Don Lorenzo Milani – Orbetello (GR) – Organigramma 2023-2024





ISTITUTO COMPRENSIVO
"Don Lorenzo Milani"
Via Pola, 11 – 58015 Orbetello (GR)
tel. e fax n° **0564/863500** – C.F. **82001140530** – Cod. Meccanografico: **GRIC82400T**
e-mail: gric82400t@istruzione.it – PEC: gric82400t@pec.istruzione.it

FUNZIONIGRAMMA

Dirigente Scolastico
D.S.G.A.
Primo Collaboratore
Secondo Collaboratore
Responsabile Servizio Prevenzione e Protezione
Medico Competente
Rappresentante dei Lavoratori per la Sicurezza
Animatore Digitale

Dr.ssa Capitini Roberta
Dr. Marco Tozzi
Prof.ssa Damiani Barbara
Prof. Cuozzo Angelo
Ing. Falzarano Lorenzo
Dr. Andriani Dino
Prof. Nasini Marco
Prof. Nasini Marco

RESPONSABILE ANTINCENDIO

<i>Plesso</i>	<i>Responsabili</i>
Scuola dell'Infanzia di Neghelli	1. Vincenti Loredana 2. Ratti Donatella
Scuola dell'Infanzia di Orbetello Scalo	1. Travali Carmela
Scuola Primaria di Neghelli	1. Astore Stefania 2. Arrichiello Chiara 3. Fravolini Serena
Scuola Primaria di Orbetello Scalo	1. Tei Arianna
Scuola Secondaria di Primo Grado	1. Sandroni Alessandro 2. Ciaramella Roberta 3. Caminati Mirko

RESPONSABILE PRIMO SOCCORSO

<i>Plesso</i>	<i>Responsabili</i>
Scuola dell'Infanzia di Neghelli	1. Vincenti Loredana 2. Ratti Donatella
Scuola dell'Infanzia di Orbetello Scalo	1. Travali Carmela
Scuola Primaria di Neghelli	1. Astore Stefania 2. Arrichiello Chiara 3. Fravolini Serena
Scuola Primaria di Orbetello Scalo	1. Travali Carmela
Scuola Secondaria di Primo Grado	1. Sandroni Alessandro 2. Aquilia Alessandra 3. Ciaramella Roberta





ISTITUTO COMPRENSIVO
"Don Lorenzo Milani"
Via Pola, 11 – 58015 Orbetello (GR)
tel. e fax n° **0564/863500** – C.F. **82001140530** – Cod. Meccanografico: **GRIC82400T**
e-mail: gric82400t@istruzione.it – PEC: gric82400t@pec.istruzione.it

GRUPPO DI MIGLIORAMENTO

Nucleo interno di valutazione – N.I.V.

1. *Dr.ssa Capitini Roberta - Dirigente;*
2. *Sig. Padovani Jacopo – Genitori;*
3. *Prof.ssa Damiani Barbara - Docenti;*
4. *Ins.te Santamaria Annalina - Docenti;*
5. *Ins.te Mantovani Sonia - Docenti;*
6. *Ins.te De Dominicis Elia - Docenti;*
7. *Prof. Cuozzo Angelo - Docenti;*
8. *Ins.te Parri Floriana - Docenti;*
9. *Ins.te Trabalza Tabita - Docenti;*
10. *Ins.te Zanaboni Benedetto - Docenti;*
11. *Ins.te Bellucci Delfina – Docenti;*
12. *Sig.ra Fiorani Silvia - ATA.*

Comitato di valutazione

1. *Prof.ssa Franceschini Cristina;*
2. *Ins. Bellucci Delfina;*
3. *Componente docente da nominare*
4. *Padovani Jacopo (1° rappres. genitori da cons. Ist.)*
5. *Rui Simone (2° rappres. genitori da cons. Ist.);*
6. *Dr.ssa Tantulli Rosa (componente esterno)*

CONSIGLIO DI ISTITUTO

Giunta esecutivo

Dirigente Scolastico	<i>Capitini Roberta</i>
Presidente del C.D.I.	<i>Padovani Jacopo</i>
Rappresentanti dei genitori	<i>Padovani Jacopo Rui Simone Capone Vincenzo Barlozzi Fosca Bistazzoni Livio Giovani Stella Monetti Luigi Leone Paolo Marfuggi Raimondo</i>
Rappresentanti dei docenti	<i>Nasini Marco Malacarne Guendalina Santamaria Annalina Damiani Barbara Liotta Stefania Allegretto Caterina Colangelo Domenico De Dominicis Elia</i>





ISTITUTO COMPRENSIVO
"Don Lorenzo Milani"
Via Pola, 11 – 58015 Orbetello (GR)
tel. e fax n° **0564/863500** – C.F. **82001140530** – Cod. Meccanografico: **GRIC82400T**
e-mail: gric82400t@istruzione.it – PEC: gric82400t@pec.istruzione.it

RAPPRESENTANZA SINDACALE UNITARIA – R.S.U.

1. Prof. Nasini Marco
2. Ins. Vercelli Carlotta
3. Ins. Mantovani Sonia

PERSONALE AMMINISTRATIVO, TECNICO E AUSILIARIO

Assistenti amministrativi:

1. Ilaria Lisetta
2. Nencini Maria del Fiore
3. Fiorani Silvia
4. Capone Antonia
5. Pellegrini Anna Maria

Gestione biblioteca scuola secondaria di I grado:

1. Prof. Mario Pistolesi

Gestione biblioteca scuola primaria

1. Ins. Luciana Perugini

Collaboratori scolastici

1. Astore Stefania;
2. Aquilia Alessandra;
3. Arrichiello Chiara;
4. Ratti Donatella;
5. Iacobacci Domiziano;
6. Sandroni Alessandro;
7. Di Giacomo Elisabetta;
8. Travali Carmela;
9. Vincenti Loredana;
10. Ciaramella Roberta;
11. Tei Arianna
12. Muzzi Benedetta;
13. Rosi Anna.

COMMISSIONE MENSA

Scuola dell'infanzia di Orbetello Scalo	Docente: Ins. Coralli Vanna Genitore: Lucentini Loredana
Scuola dell'infanzia di Neghelli	Docente: Ins. Bonsanti Tiziana Genitore: Masillo Monica
Scuola primaria di Orbetello Scalo	Docente: Ins. Angeli Lucia Genitore: Marchetto Silvia
Scuola primaria di Neghelli	Docente: Parri Floriana Genitore: Scotto Roberta





ISTITUTO COMPRENSIVO
“Don Lorenzo Milani”
 Via Pola, 11 – 58015 Orbetello (GR)
 tel. e fax n° **0564/863500** – C.F. **82001140530** – Cod. Meccanografico: **GRIC82400T**
 e-mail: gric82400t@istruzione.it – PEC: gric82400t@pec.istruzione.it

COLLEGIO DOCENTI

Figure strumentali e collaboratori di area

Le funzioni di sistema e i coordinatori di area sono funzionali alla realizzazione del Piano triennale dell’offerta Formativa, soprattutto in ragione della nuova dimensione autonoma dell’istituzione scolastica. Il Collegio dei Docenti ha individuato le aree di intervento e i responsabili di ciascuna funzione (riferiti al corrente anno):

<i>Area</i>	<i>Funzione di Sistema</i>	<i>Gruppo di lavoro</i>
Sito e tecnologie G-Suite e DDI	Santamaria Annalina Tiborcz Anikò	1. <i>Nasini Marco</i> ; 2. <i>Zanaboni Benedetto</i> ; 3. <i>Cuozzo Angelo</i> ; 4. <i>Schiaretti Alessia</i> .
Formazione e P.T.O.F.	Santamaria Annalina Parri Floriana	1. <i>Cuozzo Angelo</i> ; 2. <i>Damiani Barbara</i> ; 3. <i>Tiborcz Anikò</i> ; 4. <i>Nasini Marco</i> ; 5. <i>Bellucci Delfina</i> ; 6. <i>Schiaretti Alessia</i> ; 7. <i>Recchia Carlo</i>
Gruppo lavoro integrazione e inclusione	Mantovani Sonia Cuozzo Angelo	<i>Tutti i docenti di sostegno</i>

Responsabili di plesso

Plesso	Scuola dell’Infanzia Neghelli
Indirizzo	Via Trento, 11
Telefono	0564/863598
Responsabile di Plesso	Ins. Mantovani Sonia
Plesso	Scuola dell’Infanzia Orbetello Scalo
Indirizzo	Via Marri, 6
Telefono	0564/862594
Responsabile di Plesso	Ins. Allegretto Caterina
Plesso	Scuola Primaria Neghelli
Indirizzo	Via De Amicis, 2
Telefono	0564/865403
Responsabile di Plesso	Ins. Parri Floriana
Plesso	Scuola Primaria Orbetello Scalo
Indirizzo	Via Marri, 6
Telefono	0564/8632594
Responsabile di Plesso	Ins. Trabalza Tabita
Plesso	Scuola Secondaria di primo grado
Indirizzo	Via Pola, 11
Telefono	0564/863500
Responsabile di Plesso	Prof.ssa Damiani Barbara





ISTITUTO COMPRENSIVO

"Don Lorenzo Milani"

Via Pola, 11 – 58015 Orbetello (GR)

tel. e fax n° **0564/863500** – C.F. **82001140530** – Cod. Meccanografico: **GRIC82400T**

e-mail: gric82400t@istruzione.it – PEC: gric82400t@pec.istruzione.it

Consiglio intersezione Scuola dell'infanzia

Sezione	Plesso	Insegnanti
A	Neghelli	1. Ins. Cuccia Carmela; 2. Ins. Ricciardi Domenica; 3. Ins. Bartolini Chiara.
B	Neghelli	1. Ins. Corradi Carla; 2. Ins. Mantovani Sonia.
C	Neghelli	1. Ins. Bertoni Stefania; 2. Ins. Papalia Maria.
D	Neghelli	1. Ins. Santamaria Annalina; 2. Ins. Bonsanti Tiziana.
A	Orbetello Scalo	1. Ins. Allegretto Caterina; 2. Ins. Coralli Vanna.

Coordinatori di classe Scuola primaria

Classe	Sezione	Plesso	Coordinatore
1	A	Neghelli	Bellucci Delfina
1	B	Neghelli	Olivieri Elsa
1	A	Orbetello Scalo	Betti Cristoforo
2	A	Neghelli	Baldelli Roberta
2	B	Neghelli	Chiodi Barbara
3	A	Neghelli	Vichi Marta
3	B	Neghelli	Pinamonti Elisa
4	A	Neghelli	Zanaboni Benedetto
4	B	Neghelli	Caporiccio Monica
4	A	Orbetello Scalo	Schiaretti Alessia
5	A	Neghelli	Landini Anna Maria
5	B	Neghelli	De Dominicis Elia
5	A	Orbetello Scalo	Zambernardi Stefania

Coordinatori e segretari Scuola Secondaria

Classe	Sezione	Coordinatore	Segretario
1	A	Giannetti Laura	Duchi Bruna
1	B	Nasini Marco	Liotta Stefania
1	C	Caminati Mirko	Messina Laura
2	A	Mondelli Alessio	Pruneti Leonardo
2	B	Pasqualetto Gaetano	Piersanti Beatrice
2	C	Costanzo Stefania	Angius Francesco
3	A	Pileri Katia	Marini Valentina
3	B	Volpe Antonietta	Amendola Rossella
3	C	Ciarfaglia Michele	Nasini Marco





ISTITUTO COMPrensIVO

"Don Lorenzo Milani"

Via Pola, 11 – 58015 Orbetello (GR)

tel. e fax n° **0564/863500** – C.F. **82001140530** – Cod. Meccanografico: **GRIC82400T**

e-mail: gric82400t@istruzione.it – PEC: gric82400t@pec.istruzione.it

Commissioni di lavoro e di progetto

Commissione	Referente	Gruppo di lavoro
Scuola senza zaino	Bellucci Delfina	1. <i>Trabalza Tabita;</i> 2. <i>Santamaria Annalina.</i>
Orientamento e continuità	Damiani Barbara De Dominicis Elia	1. <i>Coralli Vanna;</i> 2. <i>Bovicelli Chiara;</i> 3. <i>Bonsanti Tiziana;</i> 4. <i>Corradi Carla;</i> 5. <i>Bellucci Delfina;</i> 6. <i>Costanzo Stefania;</i> 7. <i>Recchia Carlo;</i> 8. <i>Caminati Mirko.</i>
Lingue	Messina Laura	1. <i>Damiani Barbara;</i> 2. <i>Brasini Maria Chiara;</i> 3. <i>Marini Valentina;</i> 4. <i>Bertoni Stefania.</i>
P.E.Z.	Mantovani Sonia Damiani Barbara	
Rapporti col territorio	Costanzo Stefania	1. <i>Caminati Mirko;</i> 2. <i>Pileri Katia;</i> 3. <i>Volte Antonietta;</i> 4. <i>Mondelli Alessio;</i> 5. <i>Giannetti Laura;</i> 6. <i>Piccolotti Alina;</i> 7. <i>Bertoni Stefania.</i>
Valutazione ed autovalutazione d'istituto	Inserita nell'area P.T.O.F.	
Biblioteca	Bonsanti Tiziana Caporiccio Monica	1. <i>Allegretto Caterina;</i> 2. <i>Bovicelli Chiara;</i> 3. <i>Vercelli Carlotta;</i> 4. <i>Zambernardi Stefania;</i> 5. <i>Parri Floriana;</i> 6. <i>Baldelli Roberta;</i> 7. <i>Santamaria Annalina;</i> 8. <i>Recchia Carlo;</i> 9. <i>Mondelli Alessio.</i>
Pace e cittadinanza /Ed. Civica	Franceschini Cristina	1. <i>Zambernardi Stefania;</i> 2. <i>Ponticelli Silvia;</i> 3. <i>Terramoccia Simonetta;</i> 4. <i>Cuccia Carmela;</i> 5. <i>Pileri Katia.</i>
P.O.N.	Nasini Marco	1. <i>Liotta Stefania;</i> 2. <i>Santamaria Annalina;</i> 3. <i>Bertoni Stefania;</i> 4. <i>Mantovani Sonia;</i> 5. <i>Coralli Vanna;</i> 6. <i>Piersanti Beatrice;</i> 7. <i>Zanaboni Benedetto.</i>
Dipartimento Indirizzo musicale	Cuozzo Angelo	1. <i>Recchia Carlo;</i> 2. <i>Crociani Susanna;</i> 3. <i>Presenti Lucia;</i> 4. <i>Colangelo Domenico.</i>





ISTITUTO COMPRENSIVO

"Don Lorenzo Milani"

Via Pola, 11 – 58015 Orbetello (GR)

tel. e fax n° **0564/863500** – C.F. **82001140530** – Cod. Meccanografico: **GRIC82400T**

e-mail: gric82400t@istruzione.it – PEC: gric82400t@pec.istruzione.it

ORARIO DI FUNZIONAMENTO DEI PLESSI

Scuola dell'infanzia di Neghelli

Ingresso:

Tutte le sezioni dalle ore 8:00 alle ore 9:00

Uscita:

Tutte le sezioni dalle ore 15:30 alle ore 16:00

Colazione:

Sezioni A e B dalle ore 9:10 alle ore 9:30

Sezioni C e D dalle ore 9:45 alle ore 10:15

Pranzo:

Sezioni A e B dalle ore 12:00 alle ore 12:45

Sezioni C e D dalle ore 13:00 alle ore 13:45

Uscita per chi non resta a mensa:

Tutte le sezioni dalle ore 11:45 alle ore 12:00

Rientro pomeridiano/Uscita anticipata

Tutte le sezioni ore 14:00

Scuola dell'infanzia di Orbetello Scalo

Ingresso:

Dalle ore 8:00 alle ore 9:00

Uscita:

Dalle ore 15:30 alle ore 16:00

Colazione:

Dalle ore 09:10 alle ore 9:45

Pranzo:

Dalle ore 12:00 alle ore 13:00

Uscita per chi non resta a mensa:

Dalle ore 11:45 alle ore 12:00

Rientro pomeridiano/Uscita anticipata

Ore 14:00

Scuola primaria di Neghelli

Classi prime, seconde e terze:

Ingresso Ore 08:00
Ricreazione Ore 10:00
Pranzo Ore 12:00
Uscita Ore 16:00

Classi Quarte e quinte:

Ingresso Ore 08:00
Ricreazione Ore 10:30
Pranzo Ore 13:00
Uscita Ore 16:00

Scuola primaria di Orbetello Scalo

Classi prima e seconda:

Ingresso Ore 08:00
Ricreazione Ore 09:50
Uscita lun-gio Ore 13:30
Uscita venerdì Ore 13:00

Classe quarta:

Ingresso Ore 08:00
Ricreazione Ore 10:30
Pranzo venerdì Ore 13:00
Uscita Lun-Gio Ore 13:00
Uscita Venerdì Ore 16:00

Classe quinta:

Ingresso Ore 08:00
Ricreazione Ore 10:30
Pranzo venerdì Ore 13:00
Uscita Lun-Gio Ore 13:00
Uscita Venerdì Ore 16:00

Scuola Secondaria di I grado

Ingresso.....ore 08:00

Prima ricreazione.....ore 09:55

Uscita.....ore 14:00

Seconda ricreazione.....ore 11:55

Indirizzo musicale:

Lezioni collettive:

Classi prime: lunedì dalle ore 16:15 alle ore 18:15.

Classi seconde: lunedì dalle ore 14:15 alle ore 16:15;

Classi terze: lunedì dalle ore 14:15 alle ore 16:15;

Lezioni di strumento musicale:

Martedì e giovedì dalle ore 14:15 alle 18:15;

Mercoledì dalle ore 14:15 alle ore 19:15;

Venerdì dalle 14:15 alle 16:00.

